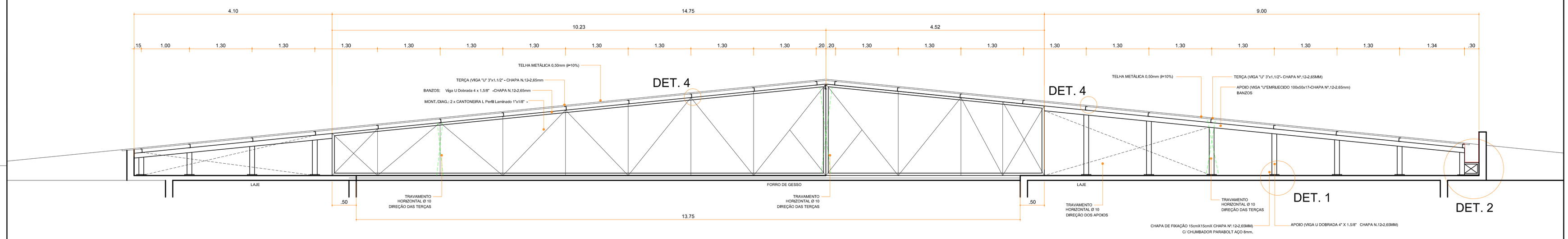

DETALHE DA TESOURA 01

ESCALA = 1/30

Local: TESOURA 01 - BASE

BANZOS: Viga U Dobrada 4 x 1,5/8" -CHAPA N.12-2,65mm
MONT./DIAG.: 2 x CANTONEIRA L Perfil Laminado 1"x1/8" -
TERÇAS: Viga U Dobrada (VIGA "U" 3"x1,1/2"- CHAPA Nº.12-2,65MM)
AGULHAMENTO / CONTRAVENTAMENTO / TRAVAMENTO HORIZONTAL = Ø 10 mm

Tinta final de acabamento: CINZA CLARO
Confirmar com o Executor da Obra

DETALHE DO APOIO NA LAJE - 01

Local: COBERTURA APOIADA NA LAJE BASE

BANZOS: APOIO (VIGA "U"EMRIJECIDO 100x50x17-CHAPA Nº.12-2,65mm)
MONT./ APOIO (VIGA U DOBRADA 4" X 1.5/8" CHAPA N.12-2,65MM)
CHAPA DE FIXAÇÃO 15cmX15cmX CHAPA Nº.12-2,65MM)
TERÇAS: Viga U Dobrada (VIGA "U" 3"x1.1/2"- CHAPA Nº.12-2,65MM)
AGULHAMENTO / CONTRAVENTAMENTO / TRAVAMENTO HORIZONTAL = Ø 10 mm

Tinta final de acabamento: CINZA CLARO
Confirmar com o Executor da Obra

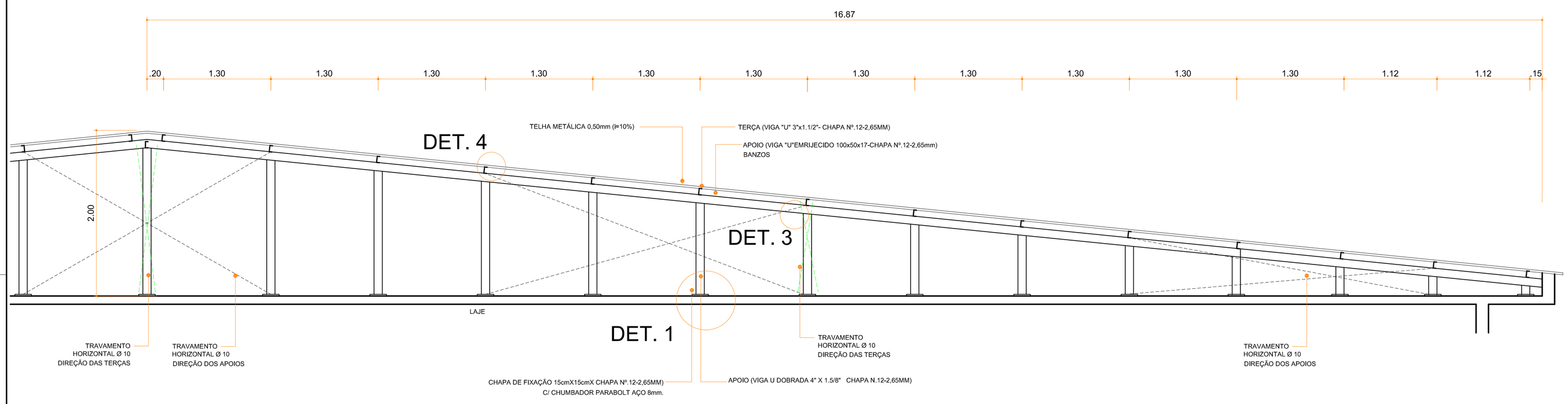

DETALHE COBERTURA APOIADA NA LAJE - BASE

ESCALA = 1/30

Local: COBERTURA APOIADA NA LAJE BASE

BANZOS: APOIO (VIGA "U"EMRIJECIDO 100x50x17-CHAPA Nº.12-2,65mm)
MONT./ APOIO (VIGA U DOBRADA 4" X 1.5/8" CHAPA N.12-2,65MM)
CHAPA DE FIXAÇÃO 15cmX15cmX CHAPA Nº.12-2,65MM)
TERÇAS: Viga U Dobrada (VIGA "U" 3"x1.1/2"- CHAPA Nº.12-2,65MM)
AGULHAMENTO / CONTRAVENTAMENTO / TRAVAMENTO HORIZONTAL = Ø 10 mm

Tinta final de acabamento: CINZA CLARO
Confirmar com o Executor da Obra

NOTAS

1- MEDIDAS EM METROS

2- CONFERIR COTAS E MEDIDAS NO LOCAL DA EXECUÇÃO ANTES DA FABRICAÇÃO.

3- PARA SOLDAR USAR ELETRODO REVESTIDO E 7018 / MIG-MAG ER 7056

4- PARAFUSOS E PORCAS ASTM A 325 TIPO 1

5- TRELIÇAMENTO TESOURAS E DIAGONÁ E MONTANTES POR DENTRO

6- CASO DE DÚVIDA CONSULTAR O PROJETISTA ANTES DA FABRICAÇÃO E MONTAGEM DA PEÇA

7- CONFERIR MEDIDAS "IN LOCO" ANTES DA FABRICAÇÃO DAS PEÇAS

APOIO
Arquitetura em Projetos

Arquitetura em Projetos
Tel.: (44) 3639-4057 (44) 9973-5458 (44) 8401-4168
End.: Rua Santo André, nº 2171, Jd. São Cristóvão
Cep. 87507-230 - Umuarama-Pr.
E-mail: apoioarquiteturaeengenharia@hotmail.com
Homepage: apoioarquitetura.com.br
Resp. Téc: Elson Henrique - CAU A95934-0

MUNICÍPIO DE QUERÊNCIA DO NORTE

SECRETARIA DE SEGURANÇA PÚBLICA

PARANÁ
GOVERNO DO ESTADO
SECRETARIA DA SEGURANÇA PÚBLICA

SECRETARIA DA SEGURANÇA PÚBLICA
BASE OPERACIONAL INTEGRADA

PROJETO ESTRUTURA METÁLICA

PROJETO/OBRA:
CONSTRUÇÃO DE BASE OPERACIONAL INTEGRADA EM ALVENARIA, CONSTRUÇÃO DE CANIL EM ALVENARIA, CONSTRUÇÃO DE LAVATÓRIO DE VEÍCULOS

LOCAL DA OBRA:
AV. PORTO ALEGRE, Nº SN, LOTE: 08 QUADRA: Q1, VILA RURAL QUERENCIA UNIDA QUERÊNCIA DO NORTE-PR, CEP.: 87.930-000

CONTEÚDO:
PLANTA / DETALHES COBERTURA DA BASE

RESP. TÉCNICO:
ELSON HENRIQUE CAMPOS BENTO
ARQUITETO E URBANISTA / CAU A95934-0

PROPRIETÁRIO:
MUNICÍPIO DE QUERENCIA DO NORTE
CNPJ: 76.973.692/0001-16

CÓDIGO

PRANCHA
02/06

ESCALA
INDICADA

DATA
NOVEMBRO DE 2.021.

PRANCHA

ISO A1
594x841